Welkom bij
InSite als intranet

#Succestival

Jiska
Van den Hengel

Succesmanager

Marloes
Zwagerman

Succesmanager

Succesmanagement

Meer rendement

Meer kennis

Meer werkplezier

Meer weten?

Haal samen met jouw Succesmanager het maximale uit Profit!

AGENDA

- Voorstellen
- Doel van deze sessie
- Klantsucces
- Samen aan de slag
- Onze tips met verrassing
- #Endoor

#Succestival

InSite

als Intranet

Het klantverhaal van Cycloon

cyclOOn

Goedemorgen Marike ter Pelle

AANMAKEN ORGANISATIE | AANMAKEN VERKOOPRELATIE | AANMAKEN VERKOOPACTIE | FORECAST | CONTRACTBEHEER

LET OP: VERSCHIL TUSSEN VERKOOPRELATIE EN ORGANISATIE

Met ingang van 1 mei maken we verschil tussen verkooprelaties, inkooprelaties, contactpersonen en organisaties. We leggen vanaf dat moment alle contacten die we hebben vast als organisatie. Je maakt pas een verkooprelatie aan als een bedrijf een lead is.

Wil je hier meer over weten? Kijk dan op de verkooppagina van Cyclopedia.

Cyclopedia

TIP: SNEL ZOEKEN IN VERKOOPRELATIES

Het gebruik van een snelfilter bij het zoeken naar verkooprelaties levert sneller het gewenste resultaat op. Je vult het snelfilter in het zoekveld in.

Een voorbeeld: je wilt filteren op meerdere waarden, bijvoorbeeld namen waarin auto EN taxi voorkomt. Het snelfilter is dan: ■auto;taxi

Bekijk de lijst met alle snelfilters >>

Het snelfilter is niet hoofdletter-gevoelig.

Organisaties | Contactpersonen | Verkooprelaties | Inkooprelaties

Naam	Is debiteur	Debiteur	Straat	Huisnr.	Plaats	Telefoonnr.	Saldo debiteur	Branche (SBI-code)	Klantcategorie	Fact aan	Verantwoordelijke
&MIK.	☑	13241	Hart van Braban...	909	Tilburg	06-408044		Detailhandel via internet...	Regio Noord		Jeroen Derksema
"BLIJFT FIT", Kamper Zwemvereniging voor...	☑	12841	Siriusweg	5	Kampen	038-33224.		Zwem- en onderwatersp...	Niet Actief		
033 Energie	☐	13696	Modemweg	3	Amersfoort	06470989			Niet Actief		Linda Dolstra
033 Op de Fiets	☑	13902	Oude Fabriekstr...	7	Amersfoort	06411665.			Niet Actief		Linda Dolstra

PERSONEELSZAKEN

Even voorstellen: de afdeling personeelszaken!

Als personeelsafdeling van Cycloon Post & Fietskoeriers willen wij graag bijdragen aan een prettige, uitdagende en duurzame relatie tussen werknemer en werkgever.
Daarnaast willen we ondersteuning bieden aan zowel medewerkers, leidinggevenden als management. Wij willen ontzorgen zodat jullie zoveel mogelijk tijd en energie kunnen steken in het bezorgen van post en pakketten.
Eerlijk, transparant en zo efficiënt mogelijk; dat is waar we voor staan.

Arjan Engbers — **Medewerkers**

Hallo, ik ben Arjan. Wanneer je een vraag hebt over je dienstverband of je gewerkte uren waar je leidinggevende geen antwoord op heeft kun je bij mij terecht! Daarnaast zet ik mij in voor werving van nieuwe collega's.

ngbers@cycloon.eu | 06-23 32

Werkdagen: dinsdag, woensdag, donderdag en vrijdag.

Alice Engelen — **Doelgroep**

Mijn naam is Alice en ik ben Coördinator Jobcoaching bij Cycloon. Ik begeleid het proces van het in dienst komen en blijven van medewerkers met een afstand tot de arbeidsmarkt en probeer deze afstand zo klein mogelijk te maken. Zowel medewerkers als leidinggevenden kunnen bij mij terecht.

gelen@brockbernd.nl | 06 - 21 916

Werkdagen: maandag, dinsdag, woensdagochtend en donderdag.

Annemiek Bouwer — **Leidinggevenden**

Hoi, ik ben Annemiek en ik ben HR-adviseur. Leidinggevenden kunnen bij mij

+ NIEUW DOCUMENT

INHOUDSOPGAVE

Informatie

- Algemene informatie en regelementen
- Arbeidsvoorwaarden per functie
- Doelgroepers
- Methodiek Mens & Ontwikkeling
- Arbeidsomstandigheden, gezondheid en veiligheid
- Aanwezigheidsprotocol

Instructies

- Nieuwe medewerker
- Een medewerker gaat stoppen
- Werken in e-UUR

Formulieren personeelszaken

Onderwerp	Formulieren Cyclopedia
Formulier Ongevalsmelding	Personeelszaken

OnsCycloon | Mijn Team | Mijn Service | Onze Relaties | Inkoop | Cyclopedia | Academie | Dashboards

Home » Mijn Service » ICT

Hoi Arthur, Welkom op het ICT PORTAAL

De afdeling ICT is er voor jou om je vragen en problemen met je laptop of PC op te lossen. Loop je ergens tegenaan, zorg dat je altijd even een aanvraag aanmaakt.

Nieuwe Aanvraag

Welkom op de ICT pagina!

Wil je iets aan ons kwijt dien hier dan je vraag in. Is het bloedspoed en wil je graag iemand spreken van de ICT-helpdesk schroom dan niet om ons te bellen! Je kan ons bereiken op 085-4884408 (Ma-Vrij tussen 09:00 & 17:00). Buiten werktijd kan je een berichtje plaatsen in de fotofeed.

Kijk op de ICT Cyclopedia voor handleidingen

ICT Cyclopedia

Extern Bureaublad Downloaden

Telefoon doorschakelen: *21*

Uitzetten telefoon doorschakelen: #21

Alle aanvragen | Openstaand ICT vragen 75+

Nr.	Ingestuurd	Begin taak	Onderwerp	Gebruiker	Dos.item (Bijlage)	Kenmerk 1	Workflow st...	Workflow afgerond
2173	16-08-2019 10:03	16-08-2019 10:03	Computer Cyclo-19 loopt vast	Jeffrey Wolff	☐	Hardware	In workflow	
2172	15-08-2019 19:06	16-08-2019 11:37	Pukcode telefoon	Planner Fietskoerier Groningen	☐	Telefonie	In workflow	
2171	15-08-2019 17:49	16-08-2019 10:06	Graag wijzigen "Bron: Westra"	Annebeth Westra	☐	OnsCycloon	In workflow	
2170	15-08-2019 16:00	15-08-2019 16:22	Link excel bestand	Thijs Gerritsen	☐	Software	In workflow	
2169	15-08-2019 12:38		Nieuwe telefoon + simkaart.	Tim Weerkamp	☐	Telefonie	Uit workflow	15-08-2019 14:15
2168	15-08-2019 11:20		link e-uur op afas site werkt niet	Petra van der Winde	☐	OnsCycloon	Uit workflow	15-08-2019 15:47
2167	15-08-2019 09:51	15-08-2019 17:04	Aanmaken mailaccount etc voor neiuwe collega...	Jesse Lans	☐	Autorisatie	In workflow	
2166	15-08-2019 09:46	15-08-2019 11:05	Internet Nijmegen	Ivo Noij	☐	Wens	In workflow	

Tips van Cycloon

Tip 1

"Er zijn online al veel voorbeelden te vinden. Kijk hier goed naar en maak je eigen mock-up voor je begint!"

Tip 2

"Iedereen heeft zijn kwaliteiten, laat het ontwerp maken door iemand die daar verstand van heeft!"

Tip 3

"Kennis is macht in deze! Leer hoe het moet bij AFAS en ga er mee aan de slag, al doende leert men!"

Tip 4

"Bepaal de behoefte in je organisatie en start klein. Je kunt altijd uitbouwen!"

Zijn we klaar voor actie?

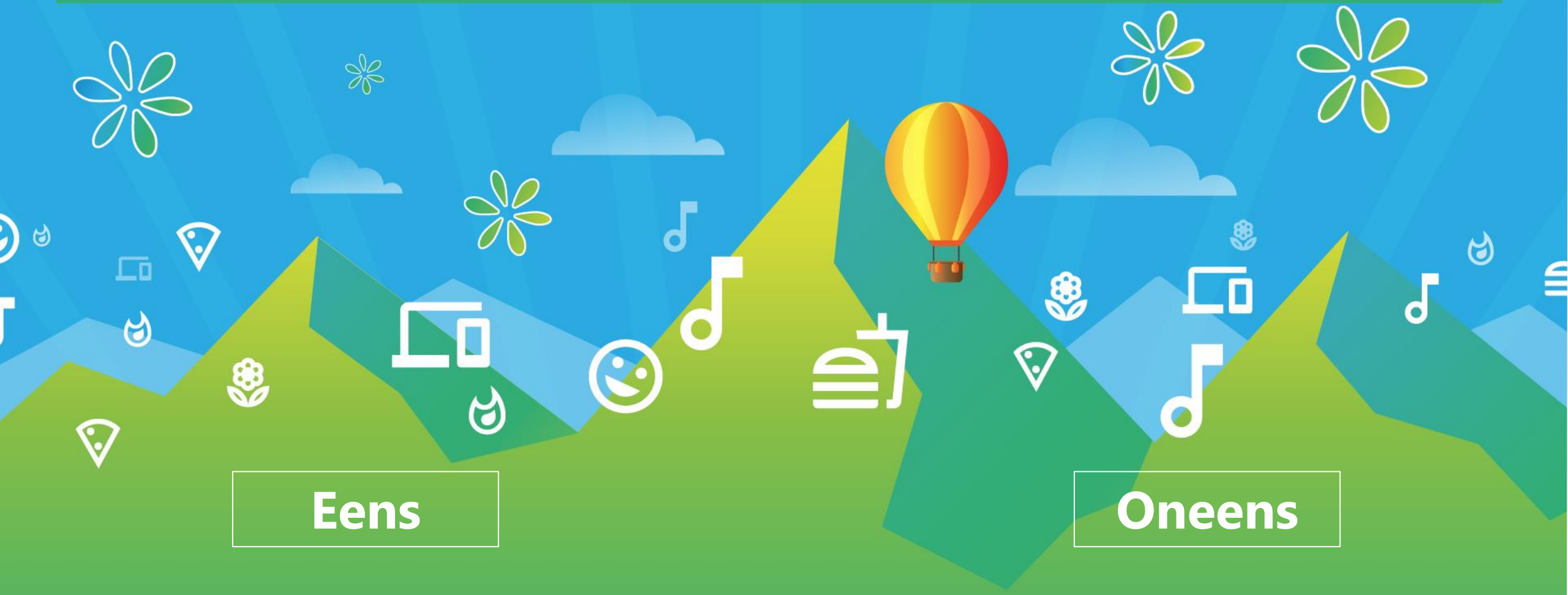

Eens

Oneens

Mijn organisatie gebruikt InSite als intranet

Eens

Oneens

InSite heeft invloed op de sfeer in mijn organisatie

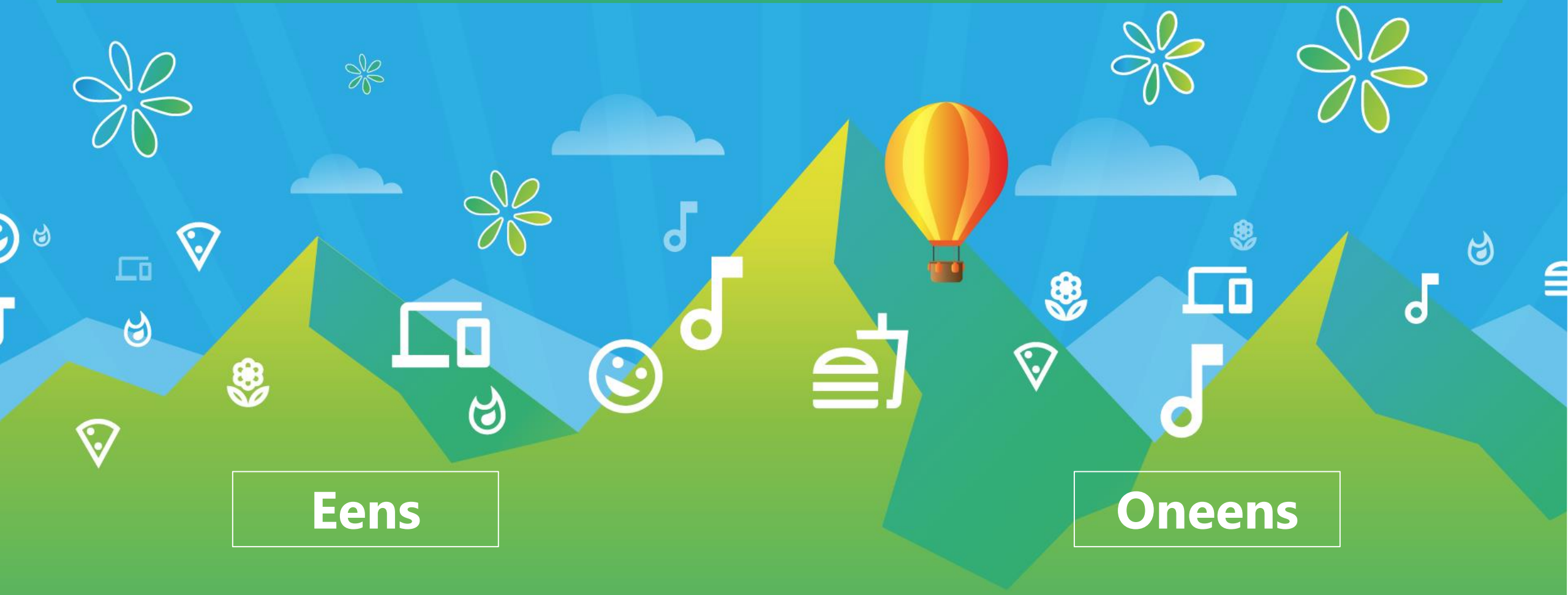

Eens

Oneens

Onze directie vindt intranet niet belangrijk

Eens

Oneens

Ik zie er tegen op om InSite te lanceren binnen mijn organisatie

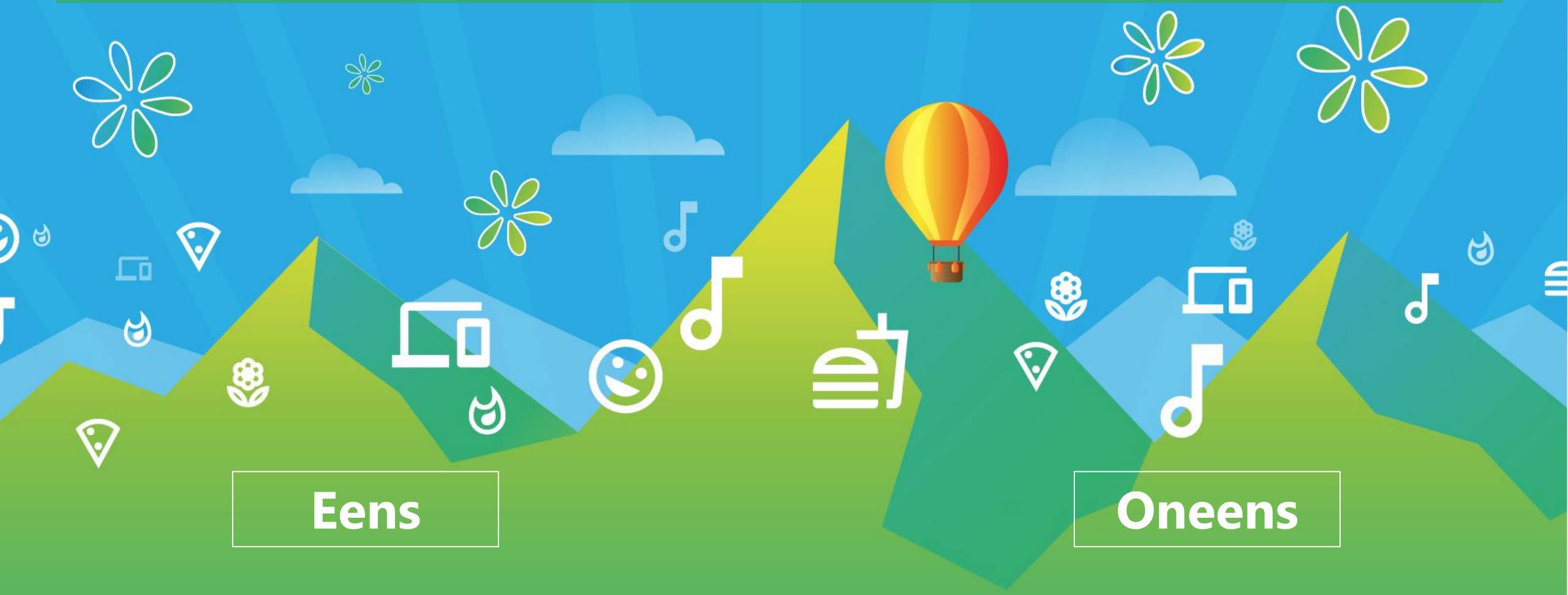

Eens

Oneens

Ik heb de juiste tools in handen om InSite als intranet uit te rollen in onze organisatie

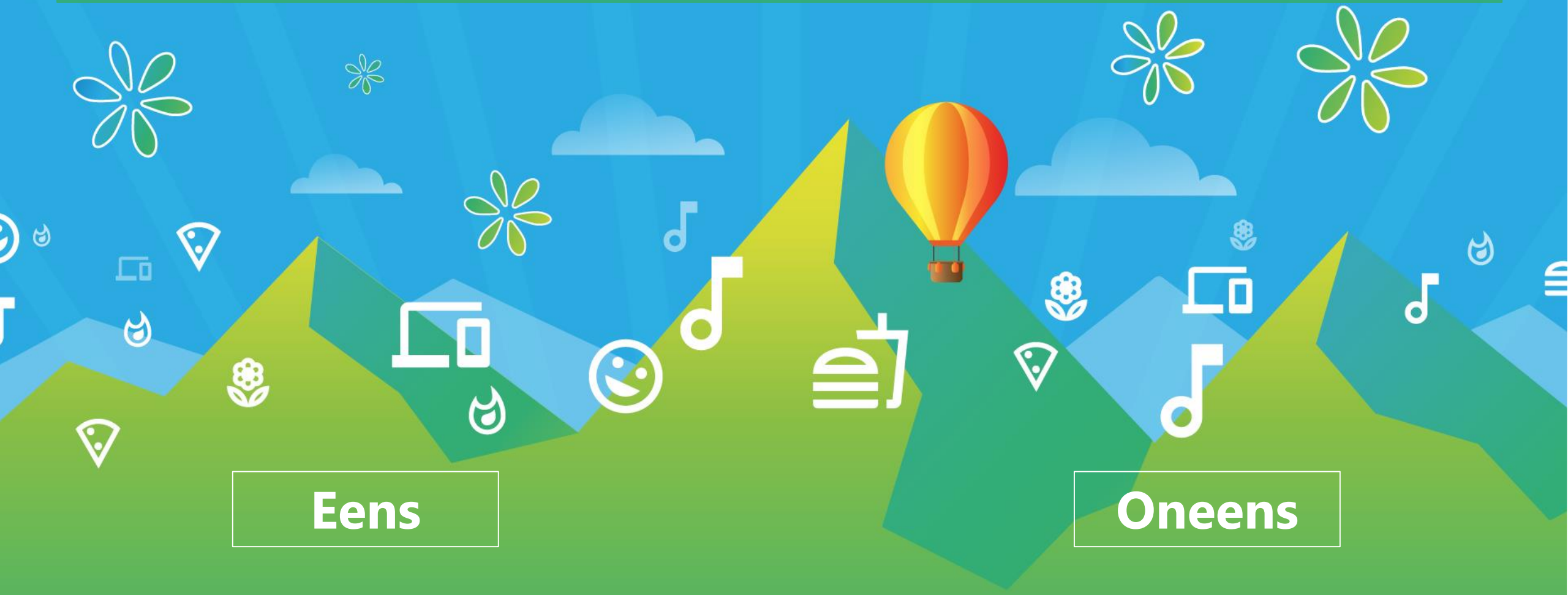

Eens

Oneens

Laat ons via de app weten wat je van de sessie vond.

Veel plezier bij de volgende sessie!

#Succestival